

2020

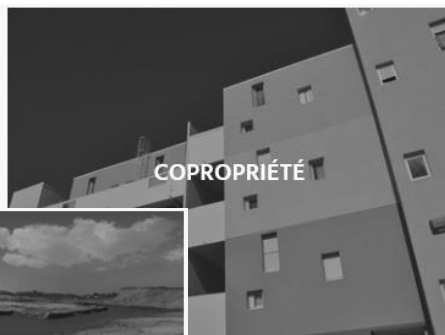

LIVRET D'ACCUEIL





GÉOMÈTRE-EXPERT

BIENVENUE CHEZ SOTEC PLANS

Nous sommes heureux de vous accueillir et vous souhaitons la bienvenue.

Ce livret a pour objectif de vous présenter notre organisme, de vous accompagner et de comprendre notre fonctionnement.

La direction considère la santé et la sécurité au travail comme parties essentielles des fonctions de chacun. Nous vous demanderons de bien vouloir respecter les consignes de sécurité.

En cas de demande supplémentaire, n'hésitez pas à vous référer à la direction.

Nous vous souhaitons une bonne intégration parmi nous.

La direction

SOTEC PLANS

58, avenue du 18 juin
19 100 BRIVE LA GAILLARDE

Tél : 05 55 88 38 88

E-mail : geometre.expert@sotecplans.com
www.sotecplans.com

Horaires d'ouverture des locaux au public :

Du Lundi au Vendredi
De 8h à 12h30 et de 14h à 18h

Accueil téléphonique

Du Lundi au Vendredi
De 8h à 12h30 et de 14h à 18h

PRESENTATION DE L'ENTREPRISE

Dénomination sociale	Société Technique d'Etude et de Coordination de réseaux
Forme juridique	Société d'exercice libéral par actions simplifiée à associé unique
Numéro SIREN	329010425
Date de création	01/09/1984
Nom de la direction	LACHAUD Denis
Nombre de salariés	28
Activité	Géomètre expert
Interlocuteur QSST	DUFOUR Pauline

Historique :

Créée en 1984 par Monsieur Bernard GILLET, SOTEC PLANS est alors un cabinet de topographie composé de 6 personnes. C'est en 1990 qu'elle s'inscrit à l'ordre des géomètres Expert, et s'installe à Brive. En 1992 et 1998, deux bureaux secondaires sont créés, au Mans, puis à Bétaille.

Le cabinet se lance alors dans une démarche de certification, ISO 9001 en 2005.

Puis, SOTEC PLANS est repris par le groupe Life3D dont le siège social est situé à Blagnac et dont le dirigeant est Monsieur Denis LACHAUD. Elle compte aujourd'hui environ 25 salariés.

En 2019, SOTEC PLANS est entrée dans une nouvelle démarche d'amélioration continue à travers la norme ISO 45 001. Ainsi, elle se soucie des risques liés à son activité et est sensible à leurs préventions.

POLITIQUE QUALITE SANTE SECURITE

Notre société SOTEC PLANS est une société de géomètres experts depuis 1982. Nous sommes pleinement conscients des évolutions permanentes et des exigences de nos clients. Nous savons également l'importance de nos ressources humaines dans la réalisation de nos missions.

Ainsi, notre secteur d'activité nous impose d'être attentif :

- à la satisfaction de nos clients ;
- à la prévention des risques ;
- au bien-être de nos collaborateurs ;

Nous nous engageons à mettre en place les moyens et ressources nécessaires afin d'améliorer son image et de protéger la santé physique et mentale de ses salariés.

Pour cela, *SOTEC PLANS Brive* est certifiée depuis près de 15 ans selon la norme ISO 9001, management de la qualité, et aussi depuis le 18 décembre 2019, selon la norme ISO 45001, management de santé et de sécurité au travail.

Chaque année, dans un système d'amélioration continue et en fonction des résultats obtenus l'année passée, nous nous fixons de nouveaux objectifs, à savoir pour 2020 :

- La bonne communication et cohésion entre nos services ;
- Le suivi et la conformité des exigences réglementaires, légales, et autres exigences applicables ;
- La performance de nos processus par une appropriation et une maîtrise effective des pilotes et le suivi du taux d'occupation du matériel et des véhicules ;
- La rentabilité de nos activités (par la maîtrise des couts, délais de réalisation et de la gestion des temps) ;
- La prévention des risques notamment, chutes de plains pieds, travail isolé, balisage de la zone de travail ;
- La promotion et la communication de nos systèmes et des résultats obtenus en interne et en externe ;
- La satisfaction de nos clients (maintenir et développer les enquêtes) ;
- L'optimisation de nos outils informatiques et autres (Moduléo, Nav trax).

La direction ici représentée par Monsieur Alexandre CAZAUX, directeur adjoint, est pleinement investie dans cette démarche. Elle veille à faire participer et impliquer l'ensemble de son équipe dans les domaines Qualité, Santé et Sécurité au travail, pour assurer l'appropriation de tous.

ORGANIGRAMME

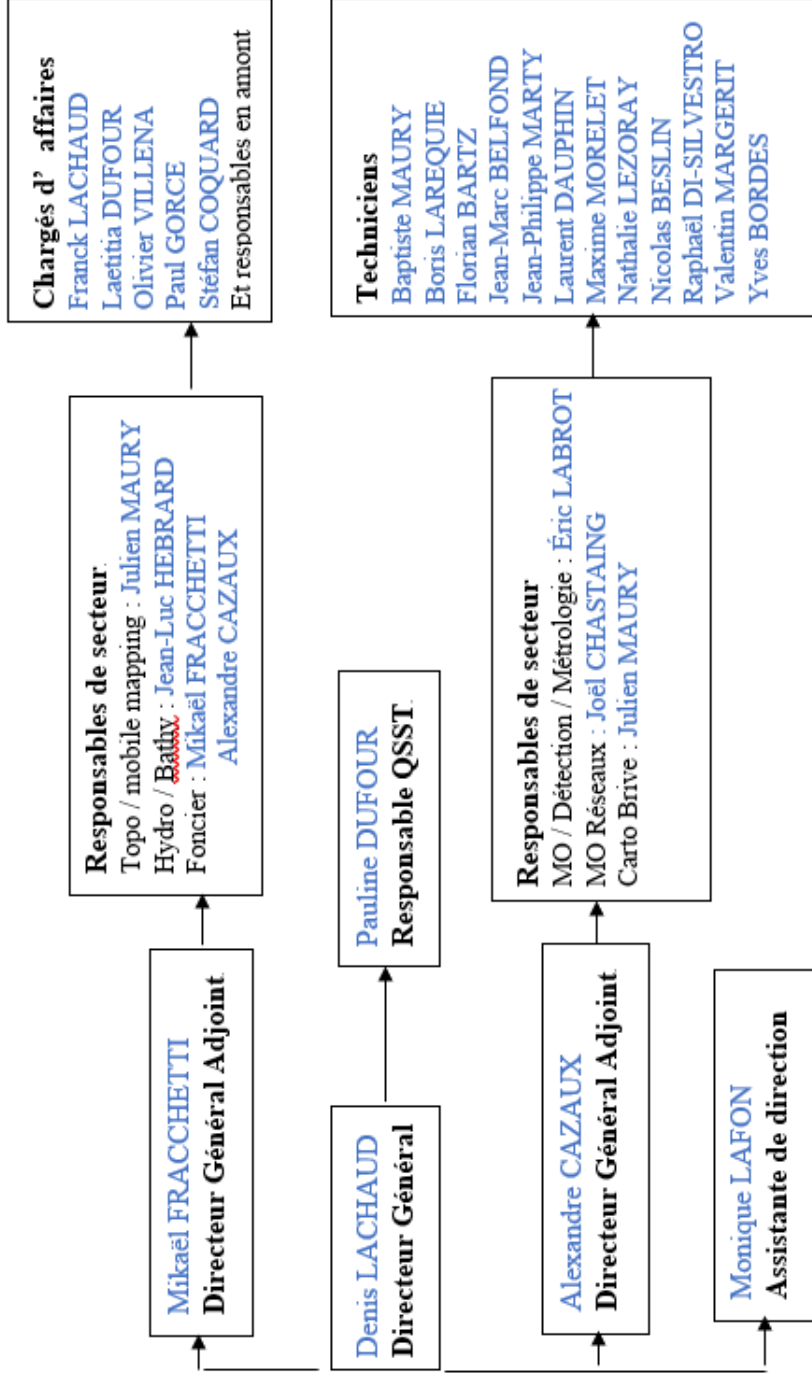

VIE PRATIQUE

Panneau d'affichage : Un panneau d'affichage se tient à votre disposition au sein de l'agence. Vous retrouverez toute l'actualité de l'entreprise et les obligations réglementaires.

Trousse de secours : Pour la sécurité de tous, une trousse de premier soin est disponible à l'accueil de l'agence ainsi que dans chaque véhicule.

Règlement intérieur : Le règlement intérieur est à lire impérativement, il précise un certain nombre d'obligations, notamment en matière d'hygiène, de sécurité ou de sanctions, que le salarié et l'employeur doivent respecter à l'intérieur de l'entreprise. (Consultable en versions papier ou numérique)

Interdiction de fumer et de vapoter à l'intérieur des locaux (article R. 3513-6 du code du travail et de la santé publique)

Plan d'évacuation et consignes d'urgence

Le plan d'évacuation et les consignes d'urgences sont affichés dans l'entrée de notre agence et définissent l'ensemble des éléments constituant le processus d'évacuation de l'établissement et permet de garantir la sécurité de chacun en cas d'accident ou d'incendie.

ORGANISATION DES SECOURS

Incendie

- Appeler le 18 (ne pas raccrocher sans avoir vérifié que votre appel a bien été compris) ;
- Evacuer rapidement dans le calme et sans précipitation ;
- Se diriger vers les issues de secours les plus proches ;
- Ne pas revenir en arrière ;
- Se maintenir baissé lorsque vous êtes en présence de fumées (l'air frais est près du sol) ;
- Faciliter l'approche des pompiers, n'encombrez pas les sorties de secours et l'accès du bâtiment ;
- Se rendre au point de rassemblement.

Accident

- Protéger la ou les victimes ;
- Alerter : appeler le 18 (ne pas raccrocher sans avoir vérifié que votre appel a bien été compris) ;
- Au téléphone, préciser la nature de l'accident (blessures, brûlures, asphyxies), nombre de victime ;
- Secourir.

Numéros d'urgence

18

POMPIER

17

POLICE

15

SAMU

112

URGENCES

Centre de secours

14 bd Jean Moulin

19100 BRIVE LA GAILLARDE

05 55 24 09 77

Centre antipoison

05 56 96 40 80

Hôtel de police

4 bd Anatole France

19100 BRIVE LA GAILLARDE

05 55 17 46 00

Rôle du sauveteur secouriste du travail

- Assurer sa propre protection, celle des victimes et des témoins, d'éviter un suraccident ;
- Maîtriser les gestes de premiers secours ;
- Savoir qui et comment alerter ;
- Repérer les situations dangereuses et savoir relayer l'information ;
- Participer éventuellement à la mise en œuvre d'actions de prévention et de protection.



NOTE

A large rectangular area containing 30 horizontal dotted lines for writing notes.

Merci pour votre visite, et à bientôt